



Istituto di Istruzione Superiore

EINAUDI

Offerta formativa

Gli indirizzi di studio dell'I.I.S.S. "Luigi Einaudi"



**SERVIZI PER LA SANITÀ
E L'ASSISTENZA SOCIALE**



**SERVIZI PER L'ENOGASTRONOMIA E
L'OSPITALITÀ ALBERGHIERA**



**SERVIZI PER L'AGRICOLTURA E
LO SVILUPPO RURALE**

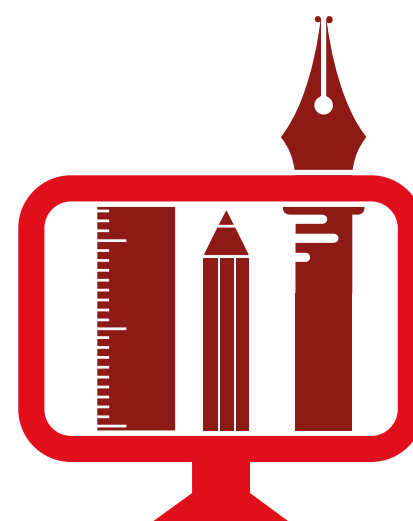

**TECNICO
DI GRAFICA E COMUNICAZIONE**

I luoghi dell'I.I.S.S. "Luigi Einaudi"



SEDE CENTRALE

VIA NAPOLI 103 - FOGGIA
Tecnico Grafica e comunicazione
Servizi per l'enogastronomia e
l'ospitalità alberghiera



SEDE STACCATA

PIAZZA GÖPPINGEN 4 - FOGGIA
Servizi per la sanità e
l'assistenza sociale



SEDE STACCATA

TORRE DI LAMA - ARPINOVA (FG)
Servizi per l'agricoltura e
lo sviluppo rurale

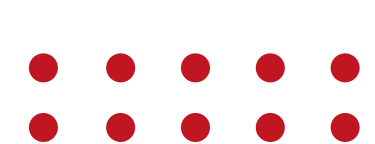

Le attività dell'I.I.S.S. "Luigi Einaudi"



Percorsi PCTO (ex Alternanza Scuola-Lavoro)

Per vivere dall'interno la realtà lavorativa di aziende private, associazioni di categoria ed enti pubblici connessi ai diversi indirizzi di studio.

Visite guidate in aziende e fiere

Per osservare da vicino le eccellenze e le novità del settore (trasporto con due pullman di proprietà della scuola)

Progetti di didattica innovativa e multimediale

Per vivere una esperienza di apprendimento coinvolgente ed efficace e potenziare la motivazione allo studio.

Attività di orientamento

Per essere consapevoli delle proprie competenze e attitudini e conoscere tutte le opportunità future di lavoro e di prosecuzione degli studi (Università, ITS).

INDIRIZZO TECNICO



**TECNICO
DI GRAFICA E COMUNICAZIONE**

Sede: via Napoli 103 (Foggia)



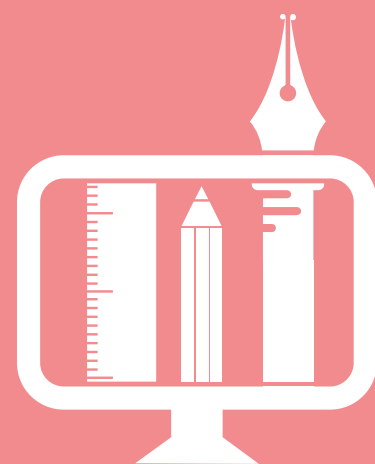

Indirizzo tecnico

GRAFICA E COMUNICAZIONE

Principali discipline

**TECNOLOGIE E TECNICHE
DI RAPPRESENTAZIONE GRAFICA**

TEORIA DELLA COMUNICAZIONE

PROGETTAZIONE MULTIMEDIALE

ORGANIZZAZIONE DEI PROCESSI PRODUTTIVI

TECNOLOGIE DEI PROCESSI DI PRODUZIONE

LABORATORI TECNICI

TECNICO DI GRAFICA E COMUNICAZIONE



[CLICCA QUI](#)



VISITA LA SCUOLA



Istituto di Istruzione Superiore

EINAUDI TI ASPETTA OPEN DAY

TECNICO GRAFICA E COMUNICAZIONE

15 DICEMBRE 2024
DALLE 10:00
ALLE 13:00

12 GENNAIO 2025
DALLE 10:00
ALLE 13:00

Dirigente Scolastico Prof. Lanfranco Barisano



Sede centrale: Via Napoli 103 (Foggia) Tel: 0881 070 160 - Mail: fgis00800v@istruzione.it



INDIRIZZO PROFESSIONALE



**SERVIZI PER L'ENOGASTRONOMIA E
L'OSPITALITÀ ALBERGHIERA**

Sede: via Napoli 103 (Foggia)





Intirizzo professionale

SERVIZI PER L'ENOGASTRONOMIA E L'OSPITALITÀ ALBERGHIERA

Principali discipline

SCIENZE DEGLI ALIMENTI

**SECONDA LINGUA STRANIERA
(FRANCESE O TEDESCO) + INGLESE TECNICO**

**LABORATORI DEI SERVIZI ENOGASTRONOMICI
(CUCINA - SALA E VENDITA - ARTE BIANCA)**

**LABORATORI DEI SERVIZI DI
ACCOGLIENZA TURISTICA**

SCIENZA E CULTURA DELL'ALIMENTAZIONE

**DIRITTO E TECNICHE AMMINISTRATIVE
DELLA STRUTTURA RICETTIVA**

INDIRIZZO **PROFESSIONALE**

SERVIZI PER L'ENOGASTRONOMIA E L'OSPITALITÀ ALBERGHIERA

4 sottoindirizzi (primo biennio comune, secondo biennio e ultimo anno differenti a seconda del sottoindirizzo scelto)



Enogastronomia



Sala e vendita



**Prodotti dolciari
artigianali e industriali**



**Accoglienza
turistica**

ENOGASTRONOMIA



[CLICCA QUI](#)

SERVIZI SALA E VENDITA



[CLICCA QUI](#)

PRODOTTI DOLCIARI E INDUSTRIALI



[CLICCA QUI](#)

ACCOGLIENZA TURISTICA



[CLICCA QUI](#)



VISITA LA SCUOLA



Istituto di Istruzione Superiore

EINAUDI TI ASPETTA OPEN DAY

SERVIZI PER L'ENOGASTRONOMIA E
L'OSPITALITÀ ALBERGHIERA

15 DICEMBRE 2024
DALLE 10:00
ALLE 13:00

12 GENNAIO 2025
DALLE 10:00
ALLE 13:00

Dirigente Scolastico Prof. Lanfranco Barisano



Sede centrale: Via Napoli 103 (Foggia) Tel: 0881 070 160 - Mail: fgis00800v@istruzionee.it



INDIRIZZO PROFESSIONALE



SERVIZI PER LA SANITÀ
E L'ASSISTENZA SOCIALE

Sede: piazza Göppingen 4 (Foggia)





Indirizzo professionale **SERVIZI PER LA SANITÀ E** **L'ASSISTENZA SOCIALE**

Principali discipline

SCIENZE UMANE E SOCIALI

METODOLOGIE OPERATIVE

IGIENE E CULTURA MEDICO-SANITARIA

PSICOLOGIA GENERALE E APPLICATA

**DIRITTO, ECONOMIA E TECNICA AMMINISTRATIVA
DEL SETTORE SERVIZI PER
LA SANITA' E L'ASSISTENZA SOCIALE**

SECONDA LINGUA STRANIERA (FRANCESE)



VISITA LA SCUOLA



Istituto di Istruzione Superiore

EINAUDI TI ASPETTA OPEN DAY

SERVIZI PER LA SANITÀ E L'ASSISTENZA SOCIALE

15 DICEMBRE 2024
DALLE 10:00
ALLE 13:00

12 GENNAIO 2025
DALLE 10:00
ALLE 13:00

Dirigente Scolastico Prof. Lanfranco Barisano



Sede: Piazza Göppingen 4 (Foggia) Tel: 0881 070 160 - Mail: fgis00800v@istruzione.it



INDIRIZZO PROFESSIONALE



**SERVIZI PER L'AGRICOLTURA E
LO SVILUPPO RURALE**

Sede: Torre di Lama (Arpinova - Foggia)





Indirizzo professionale **SERVIZIO PER L'AGRICOLTURA E** **LO SVILUPPO RURALE**

Principali discipline

ECOLOGIA E PEDOLOGIA

LABORATORI TECNOLOGICI - LABORATORI DI
BIOLOGIA E CHIMICA APPLICATA

TECNICHE DELLE PRODUZIONI
VEGETALI E ZOOTECNICHE

ECONOMIA AGRARIA E LEGISLAZIONE
DI SETTORE AGRARIA E FORESTALE

GESTIONE E VALORIZZAZIONE DELLE ATTIVITÀ
PRODUTTIVE E SVILUPPO DEL
TERRITORIO E SOCIOLOGIA RURALE

AGRICOLTURA SOSTENIBILE E BIOLOGICA

SERVIZI PER L'AGRICOLTURA E LO SVILUPPO RURALE



[CLICCA QUI](#)



VISITA LA SCUOLA



Dirigente Scolastico Prof. Lanfranco Barisano

Istituto di Istruzione Superiore

EINAUDI OPEN DAY

SERVIZI PER L' AGRICOLTURA E LO SVILUPPO RURALE

15 DICEMBRE 2024
DALLE 10:00
ALLE 13:00

12 GENNAIO 2025
DALLE 10:00
ALLE 13:00



Sede: Località Torre di Lama (Foggia) Tel: 0881 070 160 - Mail: fgis00800v@istruzione.it





FACEBOOK: IIS Einaudi Grieco



YOU TUBE: EinaudiGriecoFoggia



X: @lissEinaudi



INSTAGRAM: istituto_einaudi_foggia



www.einaudifoggia.edu.it



TIK TOK: @istitutoeinaudi22

Istituto di Istruzione Superiore

EINAUDI

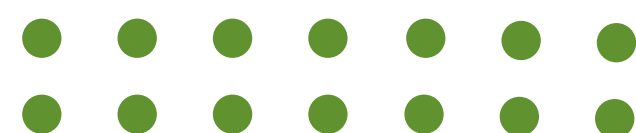

TI ASPETTA

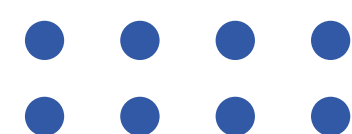

OPEN DAY

15 DICEMBRE 2024
DALLE 10:00
ALLE 13:00

12 GENNAIO 2025
DALLE 10:00
ALLE 13:00

- **TECNICO DI GRAFICA E COMUNICAZIONE**
- **SERVIZI PER LA SANITÀ E L'ASSISTENZA SOCIALE**
- **SERVIZI PER L'AGRICOLTURA E LO SVILUPPO RURALE**
- **SERVIZI PER L'ENOGASTRONOMIA E L'OSPITALITÀ ALBERGHIERA**

Dirigente scolastico Prof. Lanfranco Barisano



Sede centrale: Via Napoli 103 (Foggia) - Sedi staccate: Piazza Göppingen 4 (Foggia) Località Torre di Lama (Foggia)
Tel: 0881 070 160 - Mail: fgis00800v@istruzione.it



Istituto di Istruzione Superiore ::::

EINAUDI

TI ASPETTA

- **TECNICO DI GRAFICA E COMUNICAZIONE**
- **SERVIZI PER LA SANITÀ E L'ASSISTENZA SOCIALE**
- **SERVIZI PER L'AGRICOLTURA E LO SVILUPPO RURALE**
- **SERVIZI PER L'ENOGASTRONOMIA E L'OSPITALITÀ ALBERGHIERA**

Dirigente scolastico Prof. Lanfranco Barisano



Sede centrale: Via Napoli 103 (Foggia) - Sedi staccate: Piazza Göppingen 4 (Foggia) Località Torre di Lama (Foggia)
Tel: 0881 070 160 - Mail: fgis00800v@istruzione.it

